

# SÚHLAS NA ŤAŽBU DREVA

číslo: 2024/02/09-19

PRIORITA

1

SKLÁDKA

23

PREPÍNANIE

Vydal:

|                        |  |                  |                                  |                                   |
|------------------------|--|------------------|----------------------------------|-----------------------------------|
| Odborný lesný hospodár | Meno, priezvisko: Ing. IVAN FEIK<br>odborný lesný hospodár<br>OLH-394/99 | Ing. Ivan Feik   | Číslo osvedčenia<br>OLH-394 / 99 | Vydanie súhlasu:<br>9.2.2024      |
|                        | Podpis: 013 11 Lietavská Svinná-Babkov                                   | <i>Ivan Feik</i> |                                  | Platnosť súhlasu do:<br>10.3.2024 |

|                                  |                                       |                    |
|----------------------------------|---------------------------------------|--------------------|
| Lesný celok: Čierne Svrčinovec   | Vlastník alebo obhospodarovateľ lesa: | katastrálne územie |
| Vlastnícky celok: LPS Svrčinovec | LPS Svrčinovec                        | Svrčinovec         |

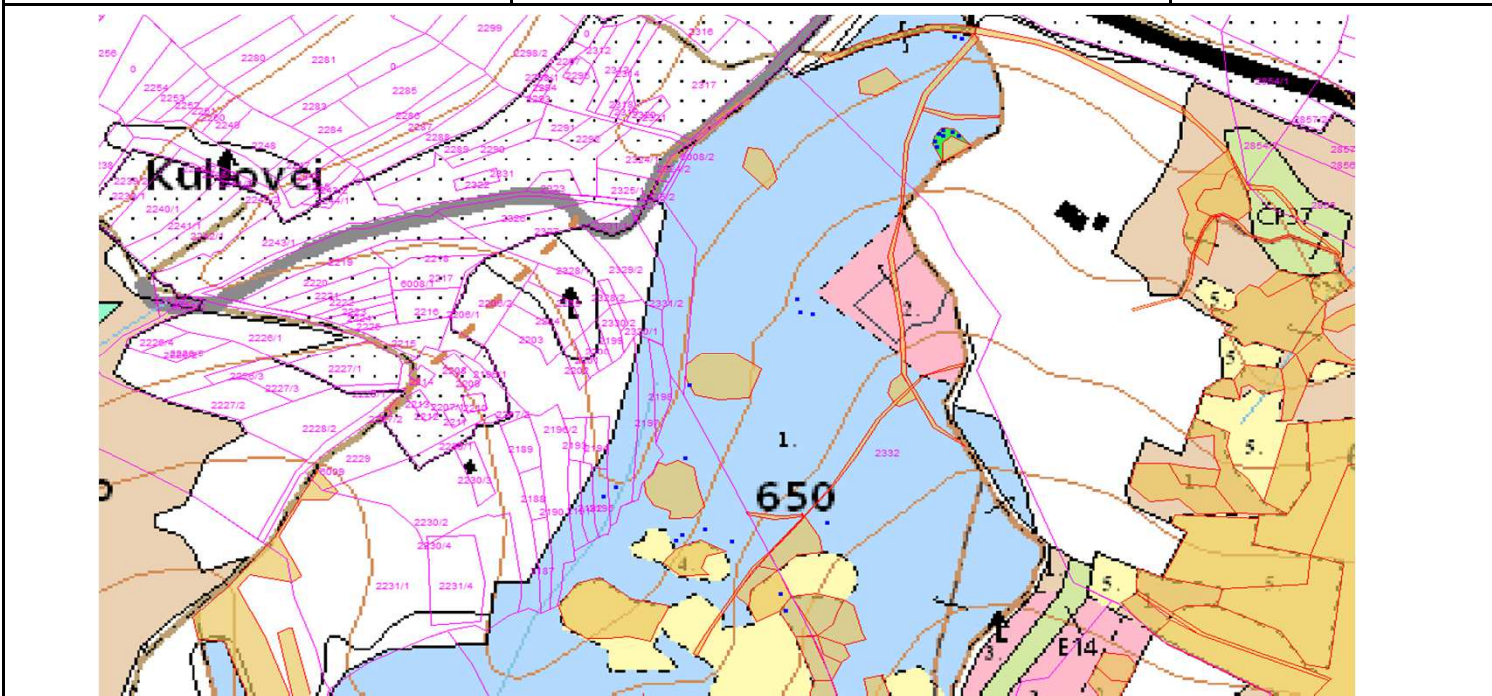

| SÚHLAS |       | ČÍSLO PARCELY |         | Dielec | Druh ťažby | a jej špecifikácia *) | Spôsob vyznačenia ***) | VYZNAČENÁ ŤAŽBA |               |            |                |             |
|--------|-------|---------------|---------|--------|------------|-----------------------|------------------------|-----------------|---------------|------------|----------------|-------------|
| číslo  | podl. | kmeň          | podlom. |        |            |                       |                        | Drevina         | Počet kmeňov  | Objem v m3 | Plocha v ha**) |             |
| 19     | 1     | 2185          |         | 650_10 | RN         | LS-rozptýlená         | biela farba, bodky     | SM              | 7             | 5.00       | 0.00           |             |
| 19     | 2     | 2332          |         | 650_10 | RN         | LS-rozptýlená         | biela farba, bodky     | SM              | 5             | 6.00       | 0.00           |             |
| 19     | 3     | 2195          |         | 650_10 | RN         | LS-rozptýlená         | biela farba, bodky     | SM              | 1             | 3.00       | 0.00           |             |
| 19     | 4     | 2196          | 2       | 650_10 | RN         | LS-rozptýlená         | biela farba, bodky     | SM              | 1             | 3.00       | 0.00           |             |
| 19     | 5     | 2803          | 12      | 650_10 | RN         | LS-sústredená         | biela farba, kríže     | SM              | 9             | 9.00       | 0.02           |             |
|        |       |               |         |        |            |                       |                        |                 | <b>SPOLU:</b> | <b>23</b>  | <b>26.00</b>   | <b>0.02</b> |

Vykonávateľ ťažby po poučení svojim podpisom potvrdzuje prevzatie zodpovednosti za dodržiavanie predpisov pri ochrane a bezpečnosti pri práci, najmä Vyhlášky MPSVR č.46/2010 o lesnej práci a za dodržanie predpisov na úseku požiarnej ochrany ! V zmysle tejto vyhlášky môže prácu s JMP v lese vykonávať len osoba s platným osvedčením. Osobitnú pozornosť venovať riziku samovoľného zosunu zbytkov drevnej hmoty v dôsledku sklonu terénu, mimoriadnu pozornosť venovať dodržiavaniu OBP pri zblížovaní, nakládke a odvoze dreva. Používať len technologicky bezpečné pracovné postupy s použitím vhodného pracovného náradia. Objednávateľ odovzdal miesto výkonu práce uvedené v tomto súhlase zhotoviteľovi.

|   |   |         |
|---|---|---------|
| Zárubok: 9-Matiaškov, 10-Dejov, 11-Redichov | Zárubkár: Stráňava Peter, Straka Ján, Kulla Anton | Podpis: |
| Náklady:                                    | Oblasť: 2   |         |

|         |                  |         |                                 |         |
|---------|------------------|---------|---------------------------------|---------|
| Vykoná: | Právnická osoba: | ĪČO:    | Fyzická osoba: meno, priezvisko | ĪČO:    |
|         |                  | Podpis: |                                 | Podpis: |

**Upozornenie: Súhlas na ťažbu je platný až po doplnení údajov v časti "Vykoná"**

- \*) Úmyselná obnovná: hospodársky spôsob, forma náhodná: jednotlivo (zlomy, sucháre, vývraty).
- \*\*) Mimoriadna: účel, plocha náhodná, sústredená: plocha v ha na dve desatiny.
- \*\*\*) Farba, ciacha, štítok.