

SÚHLAS NA ŤAŽBU DREVA

číslo: 2024/07/26-121

PRIORITA

1

SKLÁDKA

23

PREPÍNANIE

Vydal:

Odborný lesný hospodár	Meno, priezvisko: Ing. IVAN FEIK Odborný lesný hospodár OLH-394/99	Ing. Ivan Feik	Číslo osvedčenia OLH-394 / 99	Vydanie súhlasu: 26.7.2024
	Podpis: 013 11 Lietavská Svinná-Babkov			Platnosť súhlasu do: 26.8.2024

Lesný celok: Čierne Svrčinovec	Vlastník alebo obhospodarovateľ lesa:	katastrálne územie
Vlastnícky celok: LPS Svrčinovec	LPS Svrčinovec	Svrčinovec

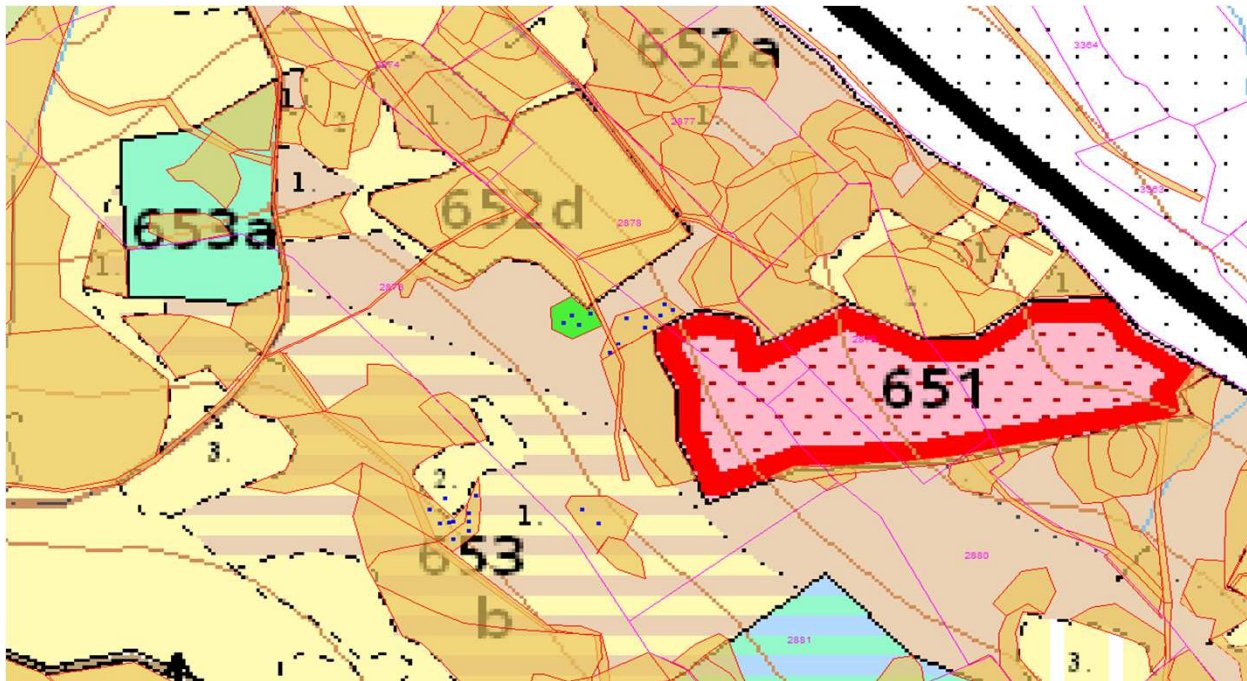

SÚHLAS		ČÍSLO PARCELY		Dielec	Druh ťažby	a jej špecifikácia *)	Spôsob vyznačenia ***)	VYZNAČENÁ ŤAŽBA				
číslo	podl.	kmeň	podlom.					Drevina	Počet kmeňov	Objem v m3	Plocha v ha**)	
121	1	2873		653B11	RN	LS- rozptýlená	biela farba, bodky	SM	2	5.00	0.05	
121	2	2803	12	653B11	RN	LS- rozptýlená	biela farba, bodky	SM	9	23.00	0.02	
121	3	2873		652A10	RN	LS-sústredená	biela farba, kríže	SM	12	32.00	0.06	
121	4	2878		652A10	RN	LS-sústredená	biela farba, kríže	SM	3	7.00	0.01	
									SPOLU:	26	67.00	0.14

Vykonaateľ ťažby po poučení svojim podpisom potvrdzuje prevzatie zodpovednosti za dodržiavanie predpisov pri ochrane a bezpečnosti pri práci, najmä Vyhlášky MPSVR č.46/2010 o lesnej práci a za dodržanie predpisov na úseku požiarnej ochrany ! V zmysle tejto vyhlášky môže prácu s JMP v lese vykonávať len osoba s platným osvedčením. Osobitnú pozornosť venovať riziku samovoľného zosunu zbytkov drevnej hmoty v dôsledku sklonu terénu, mimoriadnu pozornosť venovať dodržiavaniu OBP pri zblížovaní, nakládke a odvoze dreva. Používať len technologicky bezpečné pracovné postupy s použitím vhodného pracovného náradia. Objednávateľ odovzdal miesto výkonu práce uvedené v tomto súhlase zhotoviteľovi.

Zárubok: 11-Redichov, 12 - Kufov	Zárubkár: Kulla Anton	Podpis:
Náklady:	Oblasť: 2	

Vykoná:			
Právnická osoba:	IČO:	Fyzická osoba: meno, priezvisko	IČO:
	Podpis:		Podpis:

Upozornenie: Súhlas na ťažbu je platný až po doplnení údajov v časti "Vykoná"

*) Úmyselná obnovná: hospodársky spôsob, forma náhodná: jednotlivo (zlomy, sucháre, vývraty).