

# SÚHLAS NA ŤAŽBU DREVA

číslo: 2023/05/12-53

PRIORITA

1

SKLÁDKA

54

PREPÍNANIE

Vydal:

|                        |  |                |                                      |                                   |
|------------------------|--|----------------|--------------------------------------|-----------------------------------|
| Odborný lesný hospodár | Meno, priezvisko: Ing. IVAN FEIK<br>Odborný lesný hospodár<br>OLH-394/99 | Ing. Ivan Feik | Číslo osvedčenia<br><br>OLH-394 / 99 | Vydanie súhlasu:<br>12.5.2023     |
|                        | Podpis: Lietavská Svinná 364<br>013 11 Lietavská Svinná-Babkov           |                |                                      | Platnosť súhlasu do:<br>12.6.2023 |

|                                  |                                       |                    |
|----------------------------------|---------------------------------------|--------------------|
| Lesný celok: Čierne Svrčinovec   | Vlastník alebo obhospodarovateľ lesa: | katastrálne územie |
| Vlastnícky celok: LPS Svrčinovec | LPS Svrčinovec                        | Svrčinovec         |

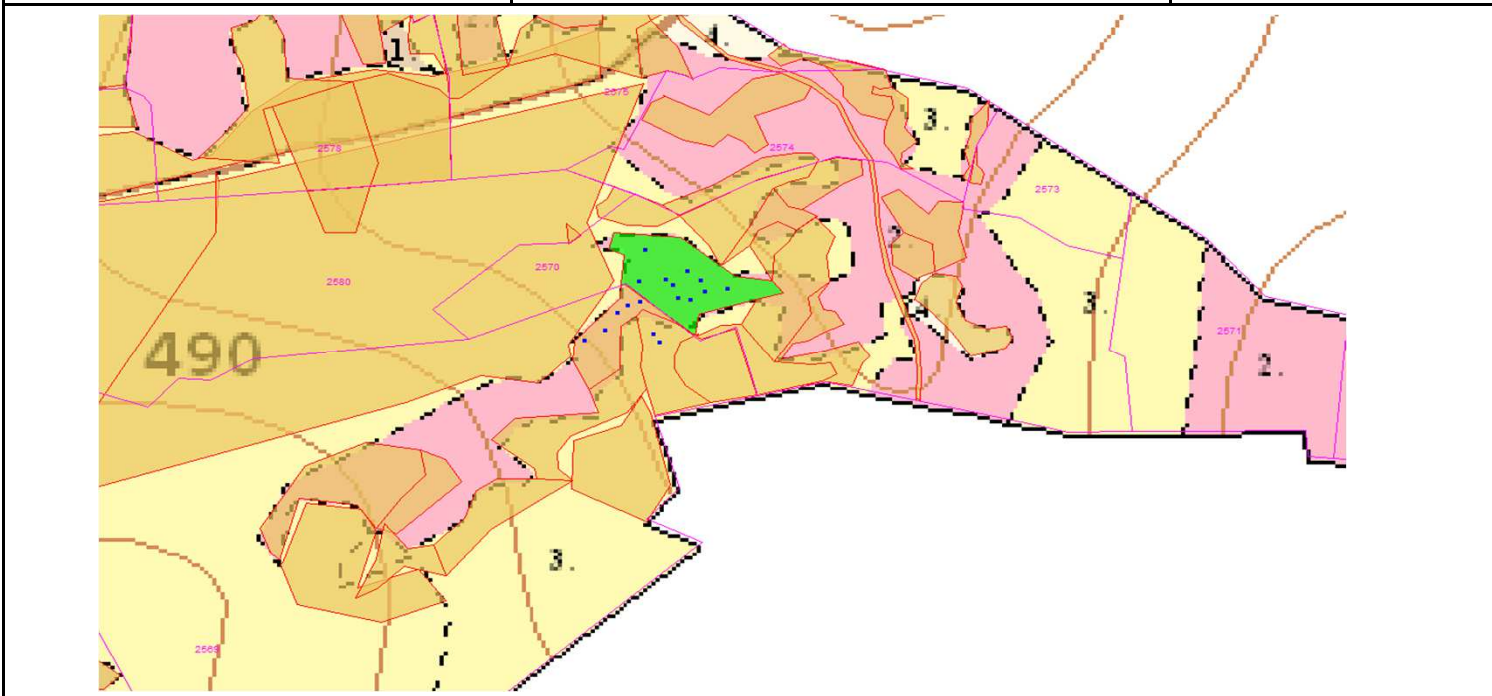

| SÚHLAS |       | ČÍSLO PARCELY |         | Dielec | Druh ťažby    | a jej špecifikácia *) | Spôsob vyznačenia ***) | VYZNAČENÁ ŤAŽBA |              |              |                |
|--------|-------|---------------|---------|--------|---------------|-----------------------|------------------------|-----------------|--------------|--------------|----------------|
| číslo  | podl. | kmeň          | podlom. |        |               |                       |                        | Drevina         | Počet kmeňov | Objem v m3   | Plocha v ha**) |
| 53     | 1     | 2569          | 490_20  | RNP    | LS-sústredená | biela farba, kríže    | SM                     | 6               | 5.00         | 0.07         |                |
| 53     | 2     | 2570          | 490_20  | RNP    | LS-sústredená | biela farba, kríže    | SM                     | 17              | 7.00         | 0.16         |                |
|        |       |               |         |        |               |                       |                        | <b>SPOLU:</b>   | <b>23</b>    | <b>12.00</b> | <b>0.23</b>    |

Vykonaateľ ťažby po poučení svojim podpisom potvrdzuje prevzatie zodpovednosti za dodržiavanie predpisov pri ochrane a bezpečnosti pri práci, najmä Vyhlášky MPSVR č.46/2010 o lesnej práci a za dodržanie predpisov na úseku požiarnej ochrany ! V zmysle tejto vyhlášky môže prácu s JMP v lese vykonávať len osoba s platným osvedčením. Osobitnú pozornosť venovať riziku samovoľného zosunu zbytkov drevnej hmoty v dôsledku sklonu terénu, mimoriadnu pozornosť venovať dodržiavaniu OBP pri zblížovaní, nakládke a odvoze dreva. Používať len technologicky bezpečné pracovné postupy s použitím vhodného pracovného náradia. Objednávateľ odovzdal miesto výkonu práce uvedené v tomto súhlase zhotoviteľovi.

|                     |                             |         |
|---------------------|-----------------------------|---------|
| Zárubok: 21 - Potok | Zárubkár: Gelačáková Renáta | Podpis: |
| Náklady:            | Oblasť: 5                   |         |

|         |                  |         |                                 |         |
|---------|------------------|---------|---------------------------------|---------|
| Vykoná: | Právnická osoba: | ÍČO:    | Fyzická osoba: meno, priezvisko | ÍČO:    |
|         |                  | Podpis: |                                 | Podpis: |

**Upozornenie: Súhlas na ťažbu je platný až po doplnení údajov v časti "Vykoná"**

- \*) Úmyselná obnovná: hospodársky spôsob, forma náhodná: jednotlivo (zlomy, sucháre, vývraty).
- \*\*\*) Mimoriadna: účel, plocha náhodná, sústredená: plocha v ha na dve desatiny.
- \*\*\*) Farba, ciacha, štítok.