

SÚHLAS NA ŤAŽBU DREVA

číslo: 2022/11/04-197

PRIORITA

1

SKLÁDKA

31

PREPÍNANIE

Vydal:

| | | | | |
|------------------------|--|----------------|--------------------------------------|------------------------------------|
| Odborný lesný hospodár | Meno, priezvisko: Ing. IVAN FEIK odborný lesný hospodár OLH-394/99 | Ing. Ivan Feik | Číslo osvedčenia OLH-394 / 99 | Vydanie súhlasu: 04.11.2022 |
| | Podpis: 013 11 Lietavská Svinná-Babkov | | | Platnosť súhlasu do: 10.12.2022 |

| | | |
|----------------------------------|---------------------------------------|--------------------|
| Lesný celok: Čierne Svrčinovec | Vlastník alebo obhospodarovateľ lesa: | katastrálne územie |
| Vlastnícky celok: LPS Svrčinovec | LPS Svrčinovec | Svrčinovec |

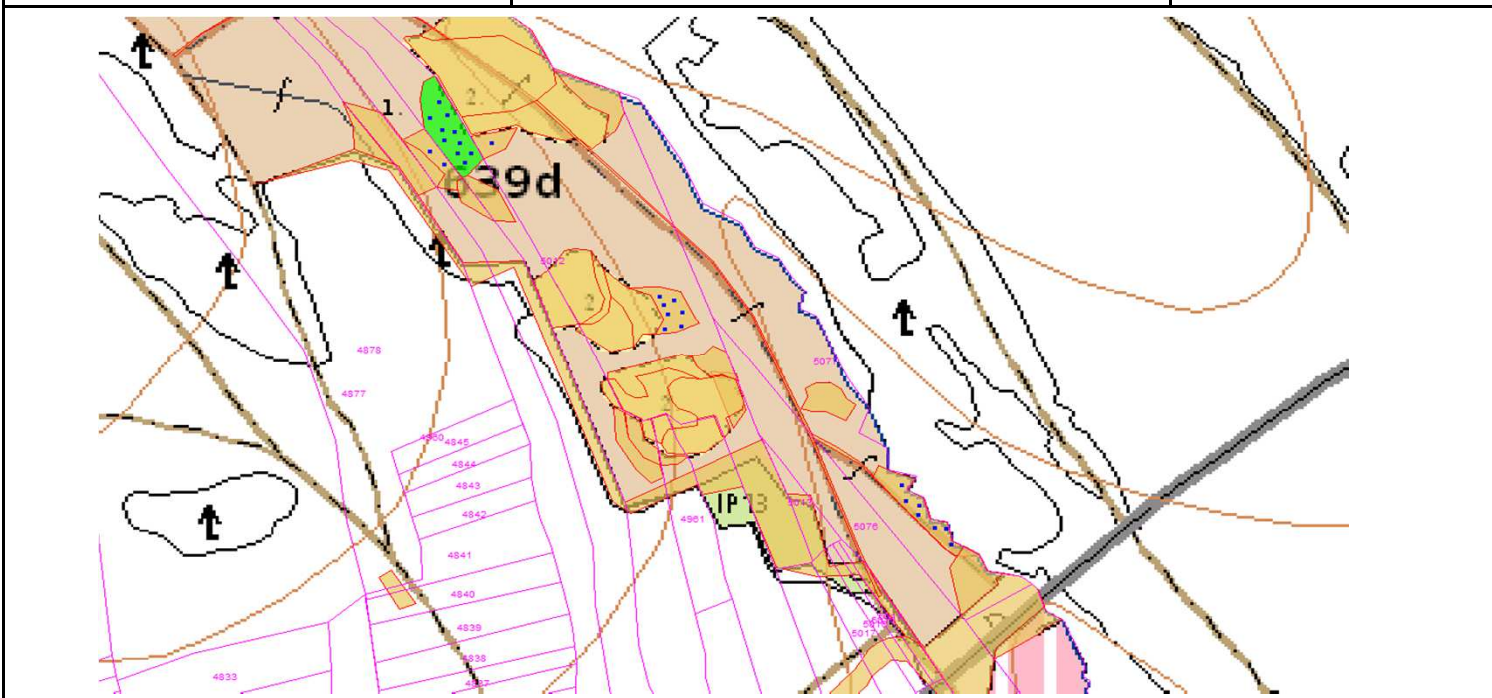

| SÚHLAS | | ČÍSLO PARCELY | | Dielec | Druh ťažby | a jej špecifikácia *) | Spôsob vyznačenia ***) | VYZNAČENÁ ŤAŽBA | | | |
|--------|-------|---------------|---------|--------|------------|-----------------------|------------------------|-----------------|--------------|------------------------|----------------|
| číslo | podl. | kmeň | podlom. | | | | | Drevina | Počet kmeňov | Objem v m ³ | Plocha v ha**) |
| 197 | 1 | 5077 | | 639D10 | RN | LS - sústredená | biela farba, kríže | SM | 7 | 10.00 | 0.07 |
| 197 | 2 | 5012 | | 639D10 | RN | LS - sústredená | biela farba, kríže | SM | 7 | 14.00 | 0.08 |
| 197 | 3 | 4960 | | 639D10 | RN | LS - sústredená | biela farba, kríže | SM | 10 | 20.00 | 0.10 |
| 197 | 4 | 4878 | | 639D10 | RN | LS - sústredená | biela farba, kríže | SM | 2 | 7.00 | 0.04 |
| | | | | | | | | SPOLU: | 26 | 51.00 | 0.29 |

Vykonaateľ ťažby po poučení svojim podpisom potvrdzuje prevzatie zodpovednosti za dodržiavanie predpisov pri ochrane a bezpečnosti pri práci, najmä Vyhlášky MPSVR č.46/2010 o lesnej práci a za dodržanie predpisov na úseku požiarnej ochrany ! V zmysle tejto vyhlášky môže prácu s JMP v lese vykonávať len osoba s platným osvedčením. Osobitnú pozornosť venovať riziku samovoľného zosunu zbytkov drevnej hmoty v dôsledku sklonu terénu, mimoriadnu pozornosť venovať dodržiavaniu OBP pri zblížovaní, nakládke a odvoze dreva. Používať len technologicky bezpečné pracovné postupy s použitím vhodného pracovného náradia. Objednávateľ odovzdal miesto výkonu práce uvedené v tomto súhlase zhotoviteľovi.

| | | |
|--|----------------------|---------|
| Zárubok: 20-Horné Dielnice, 19-Tropkov | Zárubkár: Štetiar R. | Podpis: |
| Náklady: | Oblasť: 3 | |

| | | | | |
|---------|------------------|------|---------------------------------|------|
| Vykoná: | Právnická osoba: | IČO: | Fyzická osoba: meno, priezvisko | IČO: |
| | Podpis: | | Podpis: | |

Upozornenie: Súhlas na ťažbu je platný až po doplnení údajov v časti "Vykoná"

- *) Úmyselná obnovná: hospodársky spôsob, forma náhodná: jednotlivo (zlomy, sucháre, vývraty).
- **) Mimoriadna: účel, plocha náhodná, sústredená: plocha v ha na dve desatiny.
- ***) Farba, ciacha, štítok.