

SÚHLAS NA ŤAŽBU DREVA

číslo: 2022/07/22-128

PRIORITA

1

SKLÁDKA

23

PREPÍNANIE

Vydal:

Odborný lesný hospodár	Meno, priezvisko: Ing. IVAN FEIK Odborný lesný hospodár OLH-394/99	Ing. Ivan Feik	Číslo osvedčenia OLH-394 / 99	Vydanie súhlasu: 22.7.2022
	Podpis: 013 11 Lietavská Svinná-Babkov <i>Ivan Feik</i>			Platnosť súhlasu do: 25.8.2022

Lesný celok: Čierne Svrčinovec	Vlastník alebo obhospodarovateľ lesa:	katastrálne územie
Vlastnícky celok: LPS Svrčinovec	LPS Svrčinovec	Svrčinovec

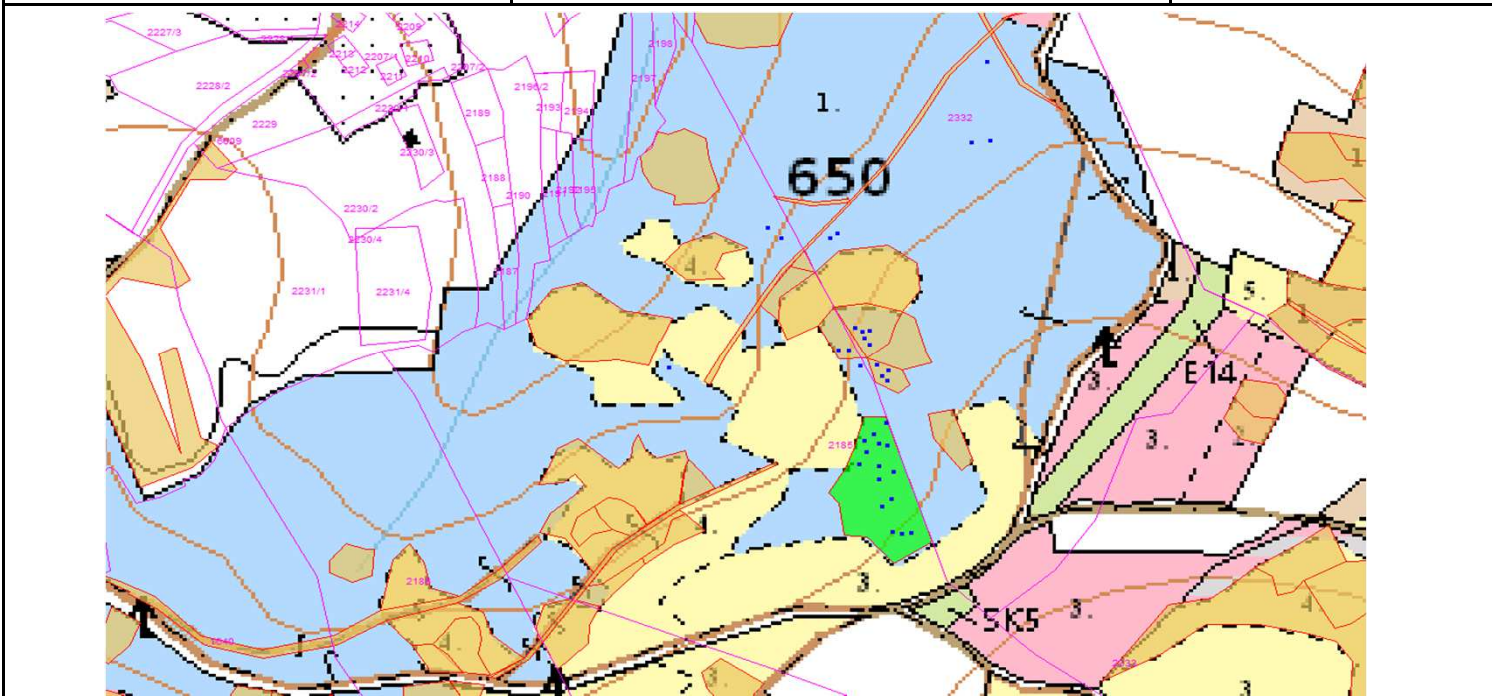

SÚHLAS		ČÍSLO PARCELY		Dielec	Druh ťažby	a jej špecifikácia *)	Spôsob vyznačenia ***)	VYZNAČENÁ ŤAŽBA			
číslo	podl.	kmeň	podlom.					Drevina	Počet kmeňov	Objem v m3	Plocha v ha**)
128	1	2185	650_10	RN	LS-sústredená	biela farba, kríže	SM	26	47.00	0.21	
128	2	2332	650_10	RN	LS-sústredená	biela farba, kríže	SM	10	16.00	0.02	
SPOLU:								36	63.00	0.23	

Vykonávateľ ťažby po poučení svojim podpisom potvrdzuje prevzatie zodpovednosti za dodržiavanie predpisov pri ochrane a bezpečnosti pri práci, najmä Vyhlášky MPSVR č.46/2010 o lesnej práci a za dodržanie predpisov na úseku požiarnej ochrany ! V zmysle tejto vyhlášky môže prácu s JMP v lese vykonávať len osoba s platným osvedčením. Osobitnú pozornosť venovať riziku samovoľného zosunu zbytkov drevnej hmoty v dôsledku sklonu terénu, mimoriadnu pozornosť venovať dodržiavaniu OBP pri zblížovaní, nakládke a odvoze dreva. Používať len technologicky bezpečné pracovné postupy s použitím vhodného pracovného náradia. Objednávateľ odovzdal miesto výkonu práce uvedené v tomto súhlase zhotoviteľovi.

Zárubok: 9-Matiaškov, 10-Dejov	Zárubkár: Stráňava Peter, Straka Ján	Podpis:
Náklady:	Oblasť: 2	

Vykona:	Právnická osoba:	ÍČO:	Fyzická osoba: meno, priezvisko	ÍČO:
		Podpis:		Podpis:

Upozornenie: Súhlas na ťažbu je platný až po doplnení údajov v časti "Vykona"

- *) Úmyselná obnovná: hospodársky spôsob, forma náhodná: jednotlivo (zlomy, sucháre, vývraty).
- ***) Mimoriadna: účel, plocha náhodná, sústredená: plocha v ha na dve desatiny.
- ***) Farba, ciacha, štítok.