

# SÚHLAS NA ŤAŽBU DREVA

číslo: 2021/08/20-135

PRIORITA

1

SKLÁDKA

24

PREPÍNANIE

Vydal:

|                        |  |                |                                      |                                    |
|------------------------|--|----------------|--------------------------------------|------------------------------------|
| Odborný lesný hospodár | Meno, priezvisko: Ing. IVAN FEIK<br>Odborný lesný hospodár<br>OLH-394/99 | Ing. Ivan Feik | Číslo osvedčenia<br><br>OLH-394 / 99 | Vydanie súhlasu:<br>20.08.2021     |
|                        | Podpis: 013 11 Lietavská Svinná-Babkov<br><i>Ivan Feik</i>               |                |                                      | Platnosť súhlasu do:<br>30.09.2021 |

|                                  |                                       |                    |
|----------------------------------|---------------------------------------|--------------------|
| Lesný celok: Čierne Svrčinovec   | Vlastník alebo obhospodarovateľ lesa: | katastrálne územie |
| Vlastnícky celok: LPS Svrčinovec | LPS Svrčinovec                        | Svrčinovec         |

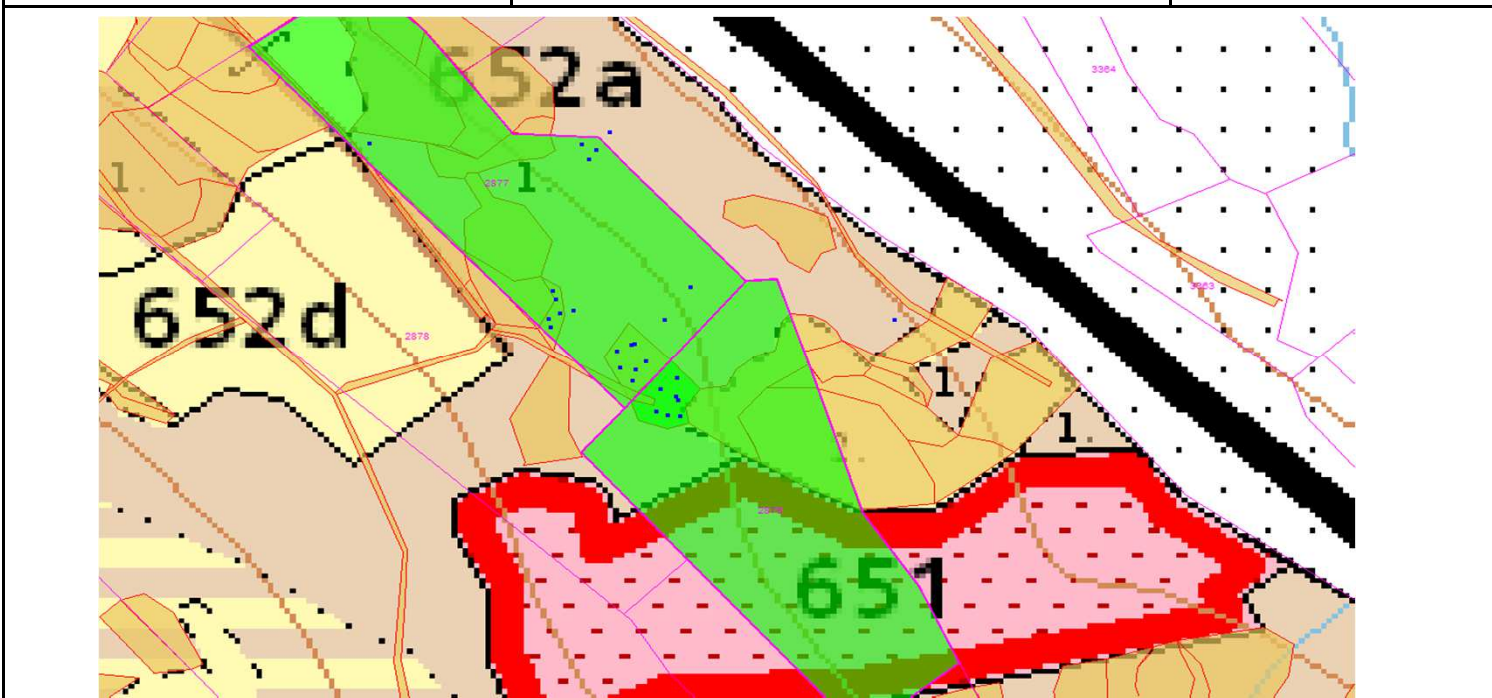

| SÚHLAS |       | ČÍSLO PARCELY |         | Dielec | Druh ťažby | a jej špecifikácia *) | Spôsob vyznačenia ***) | VYZNAČENÁ ŤAŽBA |               |            |                |             |
|--------|-------|---------------|---------|--------|------------|-----------------------|------------------------|-----------------|---------------|------------|----------------|-------------|
| číslo  | podl. | kmeň          | podlom. |        |            |                       |                        | Drevina         | Počet kmeňov  | Objem v m3 | Plocha v ha**) |             |
| 135    | 1     | 2877          |         | 652A10 | RN         | VT - rozptýlená       | biela farba, bodky     | SM              | 3             | 8.00       | 0.00           |             |
| 135    | 1     | 2877          |         | 652A10 | RN         | LS - sústredená       | biela farba, kríže     | SM              | 13            | 19.00      | 0.04           |             |
| 135    | 2     | 3377          | 2       | 652A10 | RN         | LS - rozptýlená       | biela farba, bodky     | SM              | 1             | 2.00       | 0.00           |             |
| 135    | 3     | 3352          | 2       | 652A10 | RN         | LS - rozptýlená       | biela farba, bodky     | SM              | 2             | 4.00       | 0.00           |             |
| 135    | 5     | 2879          |         | 652A10 | RN         | LS - sústredená       | biela farba, kríže     | SM              | 11            | 16.00      | 0.03           |             |
|        |       |               |         |        |            |                       |                        |                 | <b>SPOLU:</b> | <b>30</b>  | <b>49.00</b>   | <b>0.07</b> |

Vykonávateľ ťažby po poučení svojim podpisom potvrdzuje prevzatie zodpovednosti za dodržiavanie predpisov pri ochrane a bezpečnosti pri práci, najmä Vyhlášky MPSVR č.46/2010 o lesnej práci a za dodržanie predpisov na úseku požiarnej ochrany ! V zmysle tejto vyhlášky môže prácu s JMP v lese vykonávať len osoba s platným osvedčením. Osobitnú pozornosť venovať riziku samovoľného zosunu zbytkov drevnej hmoty v dôsledku sklonu terénu, mimoriadnu pozornosť venovať dodržiavaniu OBP pri zblížovaní, nakládke a odvoze dreva. Používať len technologicky bezpečné pracovné postupy s použitím vhodného pracovného náradia. Objednávateľ odovzdal miesto výkonu práce uvedené v tomto súhlase zhotoviteľovi.

|                                |                                       |         |
|--------------------------------|---------------------------------------|---------|
| Zárubok: 12-Kufov, 13-Peterkov | Zárubkár: Kulla Anton, Kulla Ladislav | Podpis: |
| Náklady:                       | Oblasť: 2                             |         |

|         |                  |         |                                 |         |
|---------|------------------|---------|---------------------------------|---------|
| Vykona: | Právnická osoba: | ÍČO:    | Fyzická osoba: meno, priezvisko | ÍČO:    |
|         |                  | Podpis: |                                 | Podpis: |

**Upozornenie: Súhlas na ťažbu je platný až po doplnení údajov v časti "Vykona"**

- \*) Úmyselná obnovná: hospodársky spôsob, forma náhodná: jednotlivo (zlomy, sucháre, vývraty).
- \*\*) Mimoriadna: účel, plocha náhodná, sústredená: plocha v ha na dve desatiny.
- \*\*\*) Farba, ciacha, štítok.